

ambipar^a
environment
ecopositiva

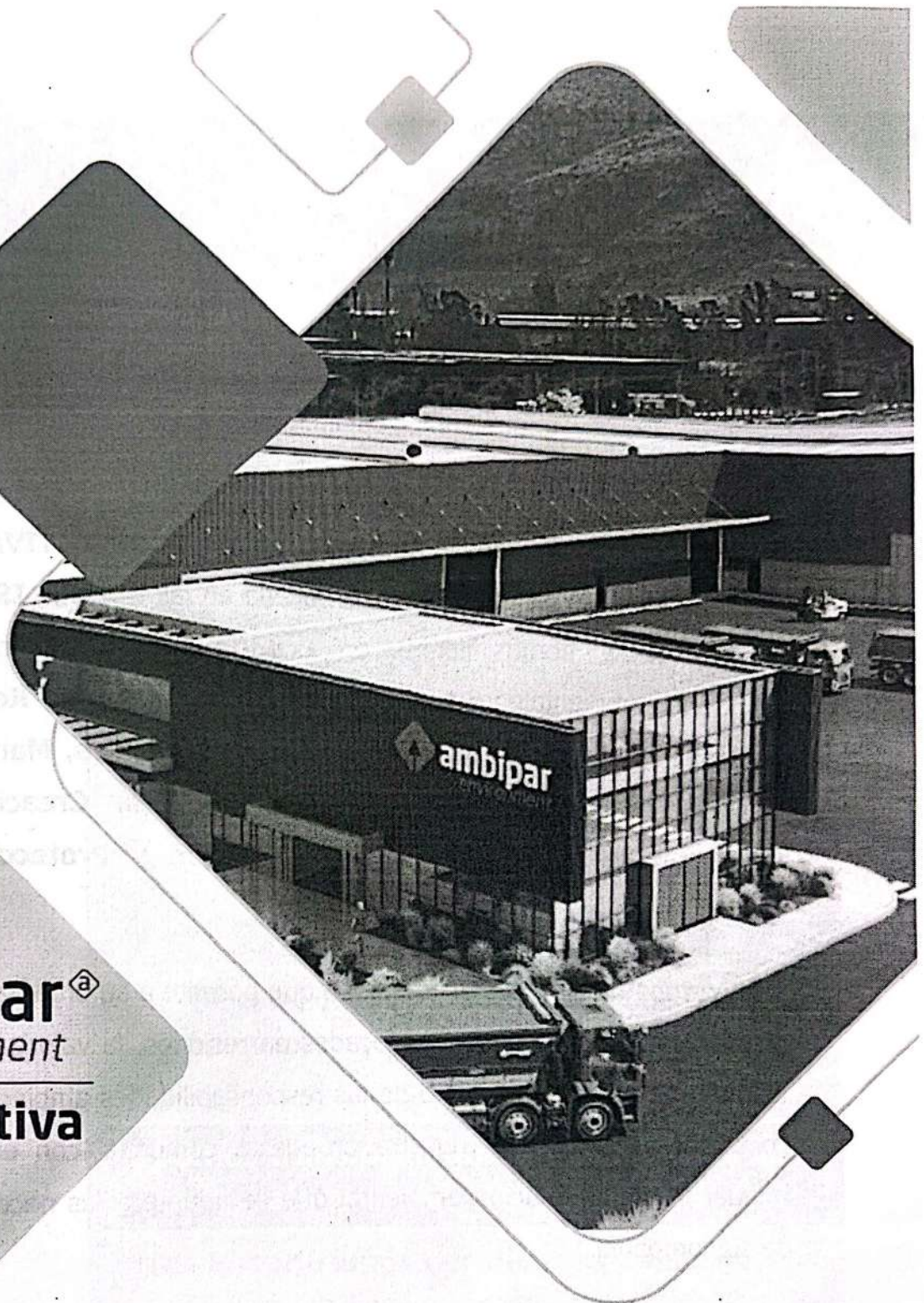

Propuesta
Núm. 25042502
BBC Tocancipá



Señores:

BBC

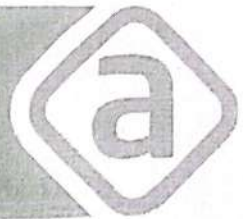

Apreciados señores,

Reciba un cordial saludo de nuestra compañía **ECOPOSITIVA S.A.S** de grupo **AMBIPAR**; compañía certificada en las **normas ISO9001 e ISO14001**, somos líderes en **Economía circular** brindando soluciones ambientales a través de la gestión integral **de Residuos Peligrosos, Residuos Aprovechables o Reciclables, Manejo de centros de acopio, Asesorías Ambientales, Creación de Ecoproductos y Procesos de Destrucción y Protección de Marca Verde.**

Como grupo manejamos un esquema que permite a su organización la disminución de proveedores enfocados en residuos, la valorización de los mismos y el cumplimiento de las responsabilidades ambientales; a continuación, anexamos nuestra propuesta comercial con el fin de brindar la mejor solución ambiental que se adapte a las necesidades de su compañía.



+57 3123456789

ambipar[®]
environment

ecopositiva



APROVECHABLES

Haz parte del mundo Eco en innovación de Residuos.

"Somos el aliado integral para todos tus residuos"

- Nos encargamos de reducir el impacto ambiental negativo de los residuos.
- Apoyamos a responsabilidad extendida del productor.
- Transformamos tus residuos en soluciones innovadoras, a través de procesos de *Upcycling*.
- Revalorizamos los residuos con ideas innovadoras y garantizamos la protección de marca.
- Somos transformadores y generamos alto valor a través de los residuos.

Nos encontramos certificados como Bodega de Reciclaje y en las normas ISO9001 – ISO14001



La movilidad
es de todos

Mintransporte



+57 3123456789

ambipar[®]
environment

ecopositiva

PROPUESTA APROVECHABLES

COD	RESIDUO QUE NO APLICA COBRO DE IVA	UNIDAD DE MEDIDA	PRECIO DE COMPRA BBC
PA3	CARTON	Kg	\$ 405
PA9	PLEGADIZA - PAPEL KRAFT- POLIBOARD	Kg	\$ 160
PA1	ARCHIVO	Kg	\$ 520
PLA4	PLASTICO (BOLSA) SUCIO O COLOR (PEBD)	Kg	\$ 280
PLA3	PLASTICO (BOLSA) TRANSPARENTE LIMPIO (PEBD)	Kg	\$ 750
PLA2	PET	Kg	\$ 720
PLA6	PLASTICO RIGIDOS (PP-PEAD-ABS)	Kg	\$ 250
V2	VIDRIO BOTELLA	Kg	\$ 71
MET1	CHATARRA	Kg	\$ 561
MET2	LATA ALUMINIO	Kg	\$ 3.010
PA13 – PLA8	TETRAPAK - PVC	Kg	\$ 50
PA4	PAPEL PARAFINADO –ETIQUETA PAPEL	Kg	\$2

Nota:

1. Los materiales deben ser entregados debidamente embalados y limpios.
2. Si el material se encuentra contaminado se realizará descuento del material, de la selección de los materiales y la disposición de los no aprovechables.
3. Cargues mínimos de 850kg por sede en caso contrario se debe cobrar flete.



+57 3123456789

ambipar[®]
environment

ecopositiva

PROPUESTA APROVECHABLES

COD	RESIDUO QUE APLICA COBRO DE IVA	UNIDAD DE MEDIDA	PRECIO DE COMPRA ANTES DE IVA
EM1	BIDONES PEAD 5GAL EN ADELANTE	Un	\$ 800
EM5	TAMBORES METALICOS 55 GAL	Un	\$ 10.600
MA3	ESTIBA BUEN ESTADO	Un	\$ 1.250
MA1	RETAL MADERA	Kg	\$10

Nota:

1. Los materiales deben ser entregados debidamente embalados y limpios.
2. Si el material se encuentra contaminado se realizará descuento del material, de la selección de los materiales y la disposición de los no aprovechables.
3. Cargues mínimos de 850kg por sede en caso contrario se debe cobrar flete.



+57 3123456789

ambipar[®]
environment

ecopositiva



TRANSPORTE RESIDUOS APROVECHABLES

COD	DESCRIPCIÓN	UNIDAD DE MEDIDA	TARIFA DE COBRO
TR1	Transporte Residuos Aprovechables De 200Kg Hasta 950 Kg (Para este tipo de servicios se debe acomodar al día y hora de la ruta de recolección de la zona)	Unidad	\$ 225.000
TR1	Transporte Residuos Aprovechables Mayor a 951 Kg (Para este tipo de servicios se debe acomodar al día y hora de la ruta de recolección de la zona)	Unidad	\$ 0

Nota:

1. Se deben adaptar a los horarios y días para la ruta de Recolección.
2. El vehículo puede llegar cargado con residuos de otra compañía.



+57 3123456789

ambipar[®]
environment

ecopositiva

PROPUESTA COMPRA RESIDUOS NUCLEOS ENERGETICOS

DESCRIPCIÓN	UNIDAD DE MEDIDA	TARIFA
Residuo seco para núcleo energético	Kilo	\$ 485
Residuo húmedo para núcleo energético mas del 10% humedad	Kilo	\$ 185

PROPUESTA ORGÁNICOS para COMPOSTAJE

COD	RESIDUO	UNIDAD DE MEDIDA	TARIFA DE COBRO
OG1	Orgánicos (se cobra)	Kg	\$ 280
TR1	Transporte Residuos Orgánicos Si entregas menos de 1500 Kg	Unidad	\$ 210.000

Nota:

1. Se deben adaptar a los horarios y días para la ruta de Recolección.
2. El vehículo puede llegar cargado con residuos de otra compañía.



ESPECIALES o RESIDUOS PELIGROSOS

Haz parte del mundo Eco en
innovación de Residuos.

"Buscamos la revalorización de tus residuos especiales,
minimizando impacto ambiental"

- Planteamos estrategias para pasar de un modelo lineal hacia uno circular.
- Optimizamos el proceso de aprovechamiento y tratamiento de residuos.
- Nos encargamos de diseñar soluciones que permitan minimizar el envío de residuos a Incineración o Celda.
- Contamos con Licencia Ambiental para el aprovechamiento de Residuos Peligrosos: Raees - Aceite - Pilas
- Buscamos maximizar el valor agregado de los sistemas industriales en términos económicos ambientales y sociales.
- Manejamos modelos de valoración de residuos, cierre de ciclo de materiales y la extensión de vida útil de productos.



La movilidad
es de todos

Mintransporte



El ambiente
es de todos

Minambiente



+57 3123456789

ambipar[®]
environment

ecopositiva

REVALORIZACIÓN RESIDUOS ESPECIALES BOGOTA

COD	RESIDUO	UNIDAD DE MEDIDA	TARIFA
RPA 3	RAEES (Electrónicos, electrodomésticos teléfonos, pilas y otros) Compra	Kg	\$ 0
RPA 1	Aceite vegetal usado (Ecopositiva compra)	Galón	\$ 705
RPA 2	Aceite industrial usado (Ecopositiva compra)	Galón	\$ 350
COBRO TRATAMIENTO			
RPE 4	Servicio Disposición de Agua PTAR	Kg	\$ 550
RPE 3	Servicio Disposición Solventes-Refrigerantes - Alkoholes	Kg	\$ 930
RPE 1	Servicio Luminarias - Llantas	Kg	\$ 1.500
VE1	Aprovechamiento- Cooprociamiento Cobro (Telas - Zuncho Pet - Otros no reciclables)	Kg	\$ 608

DISPOSICIÓN RESIDUOS ESPECIALES BOGOTA

COD	RESIDUO	UNIDAD DE MEDIDA	TARIFA DE COBRO
RPCS2	PELIGROSOS (Celda de seguridad) • Epp'S No Contaminado - Contaminados • Sólidos Contaminados Con Pintura o Hidrocarburos	Kg	\$ 920
RPIN1	PELIGROSOS (Incineración) • Epp'S No Contaminados - Contaminados • Sólidos Contaminados Con Pintura o Hidrocarburos	Kg	\$ 1.390
RPCS 3	PELIGROSOS (Celda de seguridad con Pretratamiento) • Metales Pesados - Inflamables • Ácidos - Bases - Laboratorio • Residuos líquidos	Kg	\$ 1.786



+57

3123456789

ambipar
environment

ecopositiva

TRANSPORTE RESIDUOS PELIGROSOS O ESPECIALES BOGOTA

COD	DESCRIPCIÓN	UNIDAD DE MEDIDA	TARIFA DE COBRO
TR1	Transporte Residuos Peligrosos o especiales De 251Kg Hasta 1.450 Kg (Para este tipo de servicios se debe acomodar al día y hora de la ruta de recolección de la zona)	Unidad	\$ 205.000
TR1	Transporte Residuos Peligrosos o especiales Mayor a 1.451 Kg (Para este tipo de servicios se debe acomodar al día y hora de la ruta de recolección de la zona)	Unidad	\$ 0

Nota:

1. Se deben adaptar a los horarios y días para la ruta de Recolección.
1. El vehículo puede llegar cargado con residuos de otra compañía.



+57

3123456789

ambipar[®]
environment

ecopositiva

PROYECTOS DE ECONOMÍA CIRCULAR

DESCRIPCIÓN	IMAGEN	UNIDAD DE MEDIDA	PRECIO
<p>Venta de bolsa Hecha con material 100% reciclado Incorporado del mismo plástico que recogemos en el proceso de recolección de residuos aprovechables</p>		Kg	\$7.800
<p>Implementación de Estibas Plásticas Hecha con material 100% reciclado</p>		Unidad	Varía de Acuerdo al Modelo
<p>Productos de Aseo Hechos con material 100% reciclado</p>		Unid	Varía de Acuerdo al Modelo



CONDICIONES DEL SERVICIO

1. Para los cargues de residuos se envía conductor y auxiliar siempre y cuando sea avisado con anterioridad; mínimo un (1) día al área logística. De ser requerido más de un auxiliar, tendrá que ser revisado por las partes comerciales y administrativas.
2. El generador debe contar con los equipos necesarios para los cargues superiores a lo exigido por la normatividad, evaluando la carga máxima que puede soportar una persona.
3. El peso total del residuo peligroso incluye el peso del embalaje (canecas, contenedores plásticos y/o metálicos, estibas, big bag, bolsas y demás materiales que cumplan la función de embalaje); ya que estas al igual que la carga, son sometidas a tratamiento y posterior disposición final como lo establece la normatividad vigente.
4. Antes de empezar el convenio comercial se debe entregar la documentación requeridos para la creación de cliente o proveedor. **(Formatos debidamente diligenciados, copia de cédula del representante legal, RUT - no mayor a 30 días, Cámara de Comercio - no mayor a 30 días, certificación bancaria - no mayor a 30 días)**
5. Cumplir con todas las obligaciones inherentes al generador, de acuerdo con la normatividad ambiental y sanitaria.
6. Los materiales deberán ser entregados en forma adecuada conforme lo establece la norma (envasado o empacado, embalado y etiquetado) para lo cual la empresa ECOPOSITIVA S.A.S. E.S.P. brindara la respectiva asesoría en caso de necesitarla. En caso de que las condiciones de entrega no se cumplan, **no podrán ser recepcionados** en la empresa y/o serán devueltos al cliente, teniendo en cuenta que este, debe cubrir el costo correspondiente al transporte generado para su retorno.
7. Se entrega certificado de disposición final de **TODOS LOS RESIDUOS**, ya sean aprovechables, peligrosos y/o especiales.
8. Para la disposición de residuos peligrosos y/o especiales se debe diligenciar el formato **C&A-FOR-007 INSCRIPCIÓN DE RESPEL** por lo menos tres días antes de realizar el cargue del residuo.



CONDICIONES DEL SERVICIO

9. Todas las operaciones dependen de la información que soporte el cliente (fichas de seguridad y caracterizaciones). En caso de un residuo peligroso o especial no declarado "El generador continuará siendo responsable en forma integral por los efectos ocasionados a la salud humana o al ambiente, de un contenido químico o biológico no declarado al transportador y a la autoridad ambiental." (Decreto 1076 de 2015).
10. ECOPOSITIVA facturara cada cargue dentro de los 2 días hábiles siguientes a la fecha de su realización.
11. Las actas de disposición, las facturas y los pagos se realizarán con las cantidades inscritas, pesadas y diligenciadas en el formato solicitud de servicio en el momento del cargue; cualquier cambio o novedad se enviará un correo con la información correspondiente.
12. En caso de que la disposición de los residuos peligrosos o especiales requiera un pretratamiento especial, este se realizará según tabla de precios y se registrara en el certificado de disposición final.
13. No se certifica, no se paga, no se cobra cualquier residuo que no esté registrado en la solicitud de servicio.
14. Solo los servicios ambientales ofertados en materia de residuos peligrosos o especiales, orgánicos o servicio transporte tendrán un aumento de la tarifa al inicio del año según SMLV.
15. En caso de no realizar el servicio una hora después de presentarse el vehículo en las instalaciones, debido a inconvenientes del cliente como personal, zona de cargue, embalaje, etiquetado o por cancelación del servicio el mismo día del cargue, se cobrará el stand by del vehículo por un valor de \$200.000.
16. Los precios podrán ser modificados, ya sea por condiciones del mercado, del residuo o porque aplique un pre - tratamiento .



VALORES AGREGADOS

- Acompañamiento y asesorías ambientales para el adecuado manejo de los residuos totalmente gratuita (Vía email y telefónica).
- Proceso seguro con: GPS en vehículos, precintos de seguridad, personal calificado y contratado directamente por la empresa.
- Experiencia comprobada en el manejo de residuos, cumpliendo la legislación ambiental.
- Capacitaciones continuas conjuntas sobre el plan de manejo de residuos y similares una al año, después de trabajado más de 4 cargues.



PROTOCOLOS DE INICIO

- El cliente envía propuesta comercial firmada de aceptación de la propuesta.
- ECOPOSITIVA enviara de vuelta la documentación correspondiente para la creación de cliente o proveedor **GCM-FOR-003 INSCRIPCIÓN DE CLIENTES Y PROVEDORES, GCIA-ESP-006 DECLARACIÓN ORIGEN DE FONDOS Y DE ACTIVIDADES LICITAS.** Para su respectivo diligenciamiento.
- El cliente o proveedor enviara TODA la documentación para la creación en el software de ECOPOSITIVA. **(Formatos debidamente diligenciados, copia de cédula del representante legal, RUT - no mayor a 30 días, Cámara de Comercio - no mayor a 30 días, certificación bancaria – no mayor a 30 días)**
- ECOPOSITIVA se demora un promedio de tres días para la creación y aprobación de la empresa y los residuos.
- Después de estar creados tanto la empresa como los residuos se pasa a programar el cargue con el personal de logística.

Acepto las condiciones acordadas dentro de la propuesta
comercial Nro. 25042502 de Ambipar Ecopositiva

ambipar®
environment

ecopositiva

FIRMA

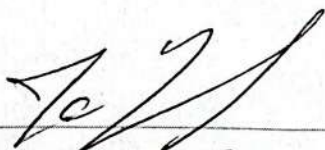

NOMBRE

Enib Severo

CÉDULA

79064326

CARGO

Lead Procurement

COMPAÑIA

BDC Cervecería

(Sujeto a firma de contrato)

Sello de la Compañía

ambipar®
environment

ecopositiva