

**ambipar**<sup>a</sup>  
*environment*  
**ecopositiva**



**Propuesta**  
**No. 250220 01LL**

**SCHNEIDER ELECTRIC COLOMBIA S.A.S.**



Señores:

**SCHNEIDER ELECTRIC COLOMBIA S.A.S.**

Apreciados señores,

Reciba un cordial saludo de nuestra compañía **ECOPOSITIVA S.A.S** de grupo **AMBIPAR**; compañía certificada en las **normas ISO9001 e ISO14001**, somos líderes en **Economía circular** brindando soluciones ambientales a través de la gestión integral de **Residuos Peligrosos, Residuos Aprovechables o Reciclables, Manejo de centros de acopio, Asesorías Ambientales, Creación de Ecoproductos y Procesos de Destrucción y Protección de Marca Verde.**

Como grupo manejamos un esquema que permite a su organización la disminución de proveedores enfocados en residuos, la valorización de los mismos y el cumplimiento de las responsabilidades ambientales; a continuación, anexamos nuestra propuesta comercial con el fin de brindar la mejor solución ambiental que se adapte a las necesidades de su compañía.



+57 311 233 09 79

**ambipar**<sup>®</sup>  
environment

**ecopositiva**



# APROVECHABLES

Haz parte del mundo **Eco** en innovación de Residuos.

“Somos el aliado integral para todos tus residuos”

- Nos encargamos de reducir el impacto ambiental negativo de los residuos.
- Apoyamos a responsabilidad extendida del productor.
- Transformamos tus residuos en soluciones innovadoras, a través de procesos de *Upcycling*.
- Revalorizamos los residuos con ideas innovadoras y garantizamos la protección de marca.
- Somos transformadores y generamos alto valor a través de los residuos.
- Nos encontramos certificados como Bodega de Reciclaje y en las normas ISO9001 – ISO14001



La movilidad  
es de todos

Mintransporte



+57 311 233 09 79

**ambipar**<sup>®</sup>  
environment

**ecopositiva**



# PROPUESTA APROVECHABLES

CODIGO	Residuos aprovechables que no aplican cobro de IVA	Unidad de medida	Precio de compra
PA1	ARCHIVO	Kg	\$650
PA3	CARTON	Kg	\$405
PA12	CORES	Kg	\$400
MET1	CHATARRA	Kg	\$700
MET3	ALUMINIO	Kg	\$4.020
MET5	BRONCE	Kg	\$14.000
MET6	COBRE	Kg	\$25.000
PLA8	TORTA PVC	Kg	\$1.200
PLA3	POLIETILENO NEGRO	Kg	\$1.200
PLA3	POLIETILENO BLANCO	Kg	\$1.200
PLA5	POLIPROPILENO TAPA PLAFO	Kg	\$1.200
PLA28	SCRAP ABS NATURAL	Kg	\$1.200
PLA28	SCRAP ABS BLANCO	Kg	\$1.200
PLA8	SCRAP PVC - CANAleta BLANCO	Kg	\$1.200
PLA8	SCRAP PVC - GRIS PISO	Kg	\$1.200
PLA8	SCRAP PVC - MARFIL	Kg	\$1.200
PLA8	SCRAP PVC - NEGRO	Kg	\$1.200
PLA8	SCRAP PVC - BLANCO	Kg	\$1.200
PLA8	SCRAP PVC - PERFORADO	Kg	\$1.200
PLA8	PVC FLEXIBLE	Kg	\$1.200
PLA8	PVC NITRILO NEGRO	Kg	\$1.200
PLA27	NYLON BLANCO	Kg	\$1.200
PLA27	NYLON NEGRO	Kg	\$1.200

CODIGO	Residuos aprovechables que aplican cobro de IVA	Unidad de medida	Precio de compra antes de IVA
MA1	RETAL DE MADERA	Kg	\$80
EM4	CANECA PLASTICA 30 GALONES	Unidad	\$15.000
EM1	CANECA PLASTICA 5 GALONES	Unidad	\$1.200
EM8	CANECA PLASTICA 55 GALONES	Unidad	\$30.200
EM6	CANECA METALICA 55 GALONES	Unidad	\$25.000
MET7	CABLE ELECTRICO	Unidad	\$1.700
MA3	ESTIBAS DE MADERA	Unidad	\$3.500
EM13	BIG BAG DAÑADOS	Kg	\$300

## Nota:

1. Los materiales deben ser entregados debidamente embalados y limpios.
2. Si el material se encuentra contaminado se realizará descuento del material, de la selección de los materiales y la disposición de los no aprovechables.
3. Cargues mínimos de 1.050kg por sede en caso contrario se debe cobrar flete



+57 311 233 09 79

**ambipar**  
environment

**ecopositiva**



# TRANSPORTE RESIDUOS APROVECHABLES

COD	DESCRIPCIÓN	UNIDAD DE MEDIDA	TARIFA DE COBRO
TR1	Transporte Residuos Aprovechables De menos de 300 Kg. (Para este tipo de servicios se debe acomodar al día y hora de la ruta de recolección de la zona)	Unidad	\$ 225.000
TR1	Transporte Residuos Aprovechables De 301Kg Hasta 850 Kg (Para este tipo de servicios se debe acomodar al día y hora de la ruta de recolección de la zona)	Unidad	\$ 105.000
TR1	Transporte Residuos Aprovechables Mayor a 851 Kg (Para este tipo de servicios se debe acomodar al día y hora de la ruta de recolección de la zona)	Unidad	\$ 0

## Nota:

1. Se deben adaptar a los horarios y días para la ruta de Recolección.
2. El vehículo puede llegar cargado con residuos de otra compañía.



+57 311 233 09 79

**ambipar**  
environment

**ecopositiva**



## ESPECIALES o RESIDUOS PELIGROSOS

**Haz parte del mundo **Eco** en  
innovación de Residuos.**

“Buscamos la revalorización de tus residuos especiales, minimizando impacto ambiental”

- Planteamos estrategias para pasar de un modelo lineal hacia uno circular.
- Optimizamos el proceso de aprovechamiento y tratamiento de residuos.
- Nos encargamos de diseñar soluciones que permitan minimizar el envío de residuos a Incineración o Celda.
- Contamos con Licencia Ambiental para el aprovechamiento de Residuos Peligrosos: Raees – Aceite - Pilas
- Buscamos maximizar el valor agregado de los sistemas industriales en términos económicos ambientales y sociales.
- Manejamos modelos de valoración de residuos, cierre de ciclo de materiales y la extensión de vida útil de productos.



La movilidad  
es de todos

Mintransporte



El ambiente  
es de todos

Minambiente



+57 311 233 09 79

**ambipar**<sup>®</sup>  
environment

**ecopositiva**



## REVALORIZACIÓN RESIDUOS ESPECIALES

COD	RESIDUO	UNIDAD DE MEDIDA	PRECIO DE COMPRA
RPA 3	RAEES (Electrónicos, electrodomésticos teléfonos, pilas y otros)	Kg	\$ 0
RPA 1	Aceite vegetal usado	Galón	\$ 675
RPA 2	Aceite industrial usado	Galón	\$ 895
COD	RESIDUO	UNIDAD DE MEDIDA	TARIFA DE COBRO
RPE 4	Servicio Disposición de Agua PTAR	Kg	\$ 580
RPE 3	Servicio Disposición Solventes-Refrigerantes – Alcoholes	Kg	\$ 830
RPE 1	Servicio Luminarias – Llantas	Kg	\$ 1.468



## DISPOSICIÓN RESIDUOS ESPECIALES

COD	RESIDUO	UNIDAD DE MEDIDA	TARIFA DE COBRO
RPCS2	PELIGROSOS (Celda de seguridad) <ul style="list-style-type: none"><li>Epp'S No Contaminado - Contaminados</li><li>Sólidos Contaminados Con Pintura o Hidrocarburos</li></ul>	Kg	\$ 935
RPIN1	PELIGROSOS (Incineración) <ul style="list-style-type: none"><li>Epp'S No Contaminados - Contaminados</li><li>Sólidos Contaminados Con Pintura o Hidrocarburos</li></ul>	Kg	\$ 1.295
RPCS 3	PELIGROSOS (Celda de seguridad con Pretratamiento) <ul style="list-style-type: none"><li>Metales Pesados - Inflamables</li><li>Ácidos - Bases - Laboratorio</li><li>Residuos líquidos</li></ul>	Kg	\$ 1.816



+57 311 233 09 79

**ambipar**  
environment

**ecopositiva**



## TRANSPORTE RESIDUOS PELIGROSOS O ESPECIALES

COD	DESCRIPCIÓN	UNIDAD DE MEDIDA	TARIFA DE COBRO
TR1	Transporte Residuos peligrosos o especiales De 200Kg Hasta 750 Kg (Para este tipo de servicios se debe acomodar al día y hora de la ruta de recolección de la zona)	Unidad	\$ 285.000
TR1	Transporte Residuos Peligrosos o especiales De 751Kg Hasta 1.450 Kg (Para este tipo de servicios se debe acomodar al día y hora de la ruta de recolección de la zona)	Unidad	\$ 205.000
TR1	Transporte Residuos Peligrosos o especiales Mayor a 1.451 Kg (Para este tipo de servicios se debe acomodar al día y hora de la ruta de recolección de la zona)	Unidad	\$ 0

### Nota:

1. Se deben adaptar a los horarios y días para la ruta de Recolección.
1. El vehículo puede llegar cargado con residuos de otra compañía.



+57

**ambipar**  
environment

**ecopositiva**



# DESTRUCCIÓN PROTECCIÓN DE MARCA

COD	DESCRIPCIÓN	UNIDAD DE MEDIDA	TARIFA DE COBRO
TR1	Transporte Residuos para destrucción	Unidad	\$ 325.000

COD	DESCRIPCION	UNIDAD DE MEDIDA	TARIFA DE COBRO
SER 2	Servicio destrucción en Nuestra Planta garantizando la Protección de Marca de sus productos o empaques	Kilo	\$ 350

## Nota:

1. Los residuos que se generen de la destrucción se pagan o cobran según tablas enviadas.
2. La destrucción puede estar acompañada por personal de la empresa.



# APROVECHAMIENTO ENERGETICO PARA CDR

CODIGO	RESIDUO	UNI. MEDIDA	TARIFA DE COBRO
VE1	Costo proceso Aprovechamiento Energético (se cobra)	Kg	\$ 550
	<ol style="list-style-type: none"> <li>1. Se aprovecha el poder calorífico de los residuos.</li> <li>2. Se minimiza la generación de Gases efecto invernadero queda Clincker.</li> <li>3. Se deja de utilizar Carbón.</li> </ol>		

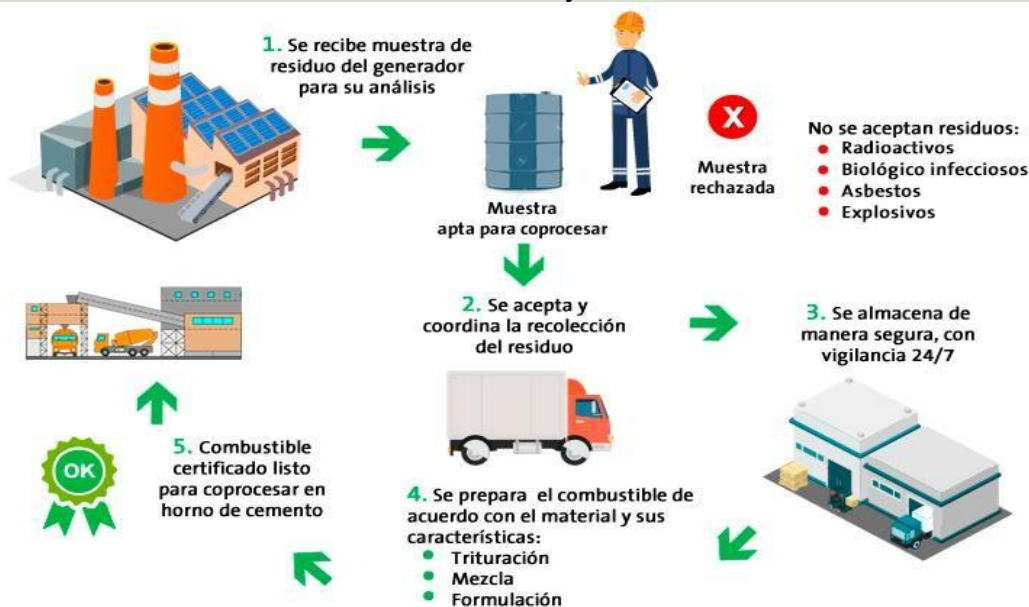

+57 311 233 09 79

**ambipar**<sup>®</sup>  
environment

**ecopositiva**



# PROYECTOS DE ECONOMÍA CIRCULAR

ESTIBA LIVIANA ABIERTA		
	DIMENSIONES	100 cm x 120 cm x 13 cm
	ENTRADAS	2 Entradas
	PESO	22 Kg
	Valor Und. Antes de IVA	\$ 167.900
ESTIBA LIVIANA CERRADA		
	DIMENSIONES	100 cm x 120 cm x 13 cm
	ENTRADAS	2 Entradas
	PESO	29 Kg
	Valor Und. Antes de IVA	\$ 220.800
ESTIBA PESADA ABIERTA		
	DIMENSIONES	100 cm x 120 cm x 13 cm
	ENTRADAS	2 Entradas
	PESO	26 Kg
	Valor Und. Antes de IVA	\$ 181.700
ESTIBA PESADA CERRADA		
	DIMENSIONES	100 cm x 120 cm x 13 cm
	ENTRADAS	2 Entradas
	PESO	32 Kg
	Valor Und. Antes de IVA	\$ 239.200
ESTIBA PESADA ABIERTA		
	DIMENSIONES	100 cm x 120 cm x 18 cm
	ENTRADAS	4 Entradas
	PESO	35 Kg
	Valor Und. Antes de IVA	\$ 194.350
ESTIBA PESADA CERRADA		
	DIMENSIONES	100 cm x 120 cm x 18 cm
	ENTRADAS	4 Entradas
	PESO	37 Kg
	Valor Und. Antes de IVA	\$ 256.450

Venta de estiba hecha con plásticos reciclados del tipo de los plásticos generados como residuos del proceso productivo de SCHNEIDER





## CONDICIONES DEL SERVICIO

1. Para los cargues de residuos se envía conductor y auxiliar siempre y cuando sea avisado con anterioridad; mínimo un (1) día al área logística. De ser requerido más de un auxiliar, tendrá que ser revisado por las partes comerciales y administrativas.
2. El generador debe contar con los equipos necesarios para los cargues superiores a lo exigido por la normatividad, evaluando la carga máxima que puede soportar una persona.
3. El peso total del residuo peligroso incluye el peso del embalaje (canecas, contenedores plásticos y/o metálicos, estibas, big bag, bolsas y demás materiales que cumplan la función de embalaje); ya que estas al igual que la carga, son sometidas a tratamiento y posterior disposición final como lo establece la normatividad vigente.
4. Antes de empezar el convenio comercial se debe entregar la documentación requeridos para la creación de cliente o proveedor. **(Formatos debidamente diligenciados, copia de cédula del representante legal, RUT - no mayor a 30 días, Cámara de Comercio - no mayor a 30 días, certificación bancaria – no mayor a 30 días)**
5. Cumplir con todas las obligaciones inherentes al generador, de acuerdo con la normatividad ambiental y sanitaria.
6. Los materiales deberán ser entregados en forma adecuada conforme lo establece la norma (envasado o empacado, embalado y etiquetado) para lo cual la empresa ECOPOSITIVA S.A.S. E.S.P. brindara la respectiva asesoría en caso de necesitarla. En caso de que las condiciones de entrega no se cumplan, **no podrán ser recepcionados** en la empresa y/o serán devueltos al cliente, teniendo en cuenta que este, debe cubrir el costo correspondiente al transporte generado para su retorno.



+57 311 233 09 79

ambipar<sup>®</sup>  
environment

ecopositiva



## CONDICIONES DEL SERVICIO



7. Se entrega certificado de disposición final de TODOS LOS RESIDUOS, ya sean aprovechables, peligrosos y/o especiales.

8. Para la disposición de residuos peligrosos y/o especiales se debe diligenciar el formato C&A-FOR-007 INSCRIPCIÓN DE RESPEL por lo menos tres días antes de realizar el cargue del residuo.

9. Todas las operaciones dependen de la información que soporte el cliente (fichas de seguridad y caracterizaciones). En caso de un residuo peligroso o especial no declarado "El generador continuará siendo responsable en forma integral por los efectos ocasionados a la salud humana o al ambiente, de un contenido químico o biológico no declarado al transportador y a la autoridad ambiental." (Decreto 1076 de 2015).

10. ECOPOSITIVA facturara cada cargue dentro de los 2 días hábiles siguientes a la fecha de su realización.

11. Las actas de disposición, las facturas y los pagos se realizarán con las cantidades inscritas, pesadas y diligenciadas en el formato solicitud de servicio en el momento del cargue; cualquier cambio o novedad se enviará un correo con la información correspondiente.

12. En caso de que la disposición de los residuos peligrosos o especiales requiera un pretratamiento especial, este se realizará según tabla de precios y se registrara en el certificado de disposición final.



+57 311 233 09 79

**ambipar**<sup>®</sup>  
environment

**ecopositiva**



## CONDICIONES DEL SERVICIO

13. No se certifica, no se paga, no se cobra cualquier residuo que no esté registrado en la solicitud de servicio.
14. Solo los servicios ambientales ofertados en materia de residuos peligrosos o especiales, orgánicos o servicio transporte tendrán un aumento de la tarifa al inicio del año según SMLV.
15. En caso de no realizar el servicio una hora después de presentarse el vehículo en las instalaciones, debido a inconvenientes del cliente como personal, zona de cargue, embalaje, etiquetado o por cancelación del servicio el mismo día del cargue, se cobrará el stand by del vehículo por un valor de \$200.000.
16. Los precios podrán ser modificados, ya sea por condiciones del mercado, del residuo o porque aplique un pre – tratamiento .



+57 311 233 09 79

**ambipar**<sup>®</sup>  
environment

**ecopositiva**



## PROTOCOLOS DE INICIO

- El cliente envía propuesta comercial firmada de aceptación de la propuesta.
- ECOPOSITIVA enviara de vuelta la documentación correspondiente para la creación de cliente o proveedor **GCM-FOR-003 INSCRIPCIÓN DE CLIENTES Y PROVEDORES, GCIA-ESP-006 DECLARACIÓN ORIGEN DE FONDOS Y DE ACTIVIDADES LICITAS**. Para su respectivo diligenciamiento.
- El cliente o proveedor enviara TODA la documentación para la creación en el software de ECOPOSITIVA. **(Formatos debidamente diligenciados, copia de cédula del representante legal, RUT - no mayor a 30 días, Cámara de Comercio - no mayor a 30 días, certificación bancaria – no mayor a 30 días)**
- ECOPOSITIVA se demora un promedio de tres días para la creación y aprobación de la empresa y los residuos.
- Después de estar creados tanto la empresa como los residuos se pasa a programar el cargue con el personal de logística.



+57

311 233 09 79

**ambipar**<sup>®</sup>  
environment

**ecopositiva**

Acepto las condiciones acordadas dentro de la propuesta comercial Nro. **250219 02LL** de Ambipar Ecopositiva

**ambipar**<sup>®</sup>  
environment

**ecopositiva**

**FIRMA**

**NOMBRE**

Viviana Rodriguez

**CÉDULA**

1032372468

**CARGO**

Gerente HSE

**COMPAÑIA**

Schenider Electric

Sello de la Compañia

**ambipar**<sup>®</sup>  
environment

**ecopositiva**

