

**ambipar<sup>a</sup>**  
*environment*  
**ecopositiva**



**Propuesta**  
**Núm. 241211 139LL**

**ELITE FACILITY MANAGEMENT SAS**



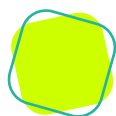

Señores:

## ELITE FACILITY MANAGEMENT SAS

Apreciados señores,

Reciba un cordial saludo de nuestra compañía **ECOPOSITIVA S.A.S** de grupo **AMBIPAR**; compañía certificada en las **normas ISO9001 e ISO14001**, somos líderes en **Economía circular** brindando soluciones ambientales a través de la gestión integral de **Residuos Peligrosos, Residuos Aprovechables o Reciclables, Manejo de centros de acopio, Asesorías Ambientales, Creación de Ecoproductos y Procesos de Destrucción y Protección de Marca Verde**.

Como grupo manejamos un esquema que permite a su organización la disminución de proveedores enfocados en residuos, la valorización de los mismos y el cumplimiento de las responsabilidades ambientales; a continuación, anexamos nuestra propuesta comercial con el fin de brindar la mejor solución ambiental que se adapte a las necesidades de su compañía.



**ambipar**   
*environment*  

---

**ecopositiva**





# APROVECHABLES

Haz parte del mundo **Eco** en innovación de Residuos.

“Somos el aliado integral para todos tus residuos”

- Nos encargamos de reducir el impacto ambiental negativo de los residuos.
- Apoyamos a responsabilidad extendida del productor.
- Transformamos tus residuos en soluciones innovadoras, a través de procesos de *Upcycling*.
- Revalorizamos los residuos con ideas innovadoras y garantizamos la protección de marca.
- Somos transformadores y generamos alto valor a través de los residuos.
- Nos encontramos certificados como Bodega de Reciclaje y en las normas ISO9001 – ISO14001





# PROPUESTA APROVECHABLES

Código	Residuos aprovechables que no aplican cobro de IVA	Unidad de medida	Precio de compra
PA1	ARCHIVO	Kg	\$ 400
PA3	CARTON	Kg	\$ 350
PA4	PAPEL PARAFINADO	Kg	\$ 10
PA8	PLEGADIZA BLANCA	Kg	\$ 210
PA9	PLEGADIZA - KRAFT	Kg	\$ 120
PA12	CORES	Kg	\$ 110
PLA3	PLASTICO (bolsa) TRANSPARENTE (PEBD) FLEXIBLE	Kg	\$ 600
PLA4	PLASTICO (bolsa) COLOR (PEBD) FLEXIBLE	Kg	\$ 550
PLA6	PLASTICO RIGIDOS REVUELTO	Kg	\$ 550
MET1	CHATARRA	Kg	\$ 350
MET3	ALUMINIO	Kg	\$ 1.210

Código	Residuos aprovechables que aplican cobro de IVA	Unidad de medida	Precio de compra antes de IVA
EM1	BIDONES 5 GAL	Und.	\$ 800
EM2	BIDONES 8 GAL	Und.	\$ 800
EM6	CANECA PLASTICA 55 GL TAPA ARO	Und.	\$ 18.000
EM10	CANECA PLASTICA 15 GL	Und.	\$ 4.500
EM14	CANECA PLASTICA 30 GL	Und.	\$ 10.200
EM14	CANECA METALICA 55 GALONES	Und.	\$ 10.600
EM21	CANECA METALICA 30 GALONES	Und.	\$ 8.200
EM22	CANECA METALICA 15 GALONES	Und.	\$ 4.200
MA1	RETAL MADERA	Kg	\$ 10
MA3	ESTIBA MADERA	Und.	\$ 1.250
EM19	LONAS	Und.	\$ 200
V2	VIDRIO BOTELLA	Kg	\$ 20

## Nota:

1. Los materiales deben ser entregados debidamente embalados y limpios.
2. Si el material se encuentra contaminado se realizará descuento del material, de la selección de los materiales y la disposición de los no aprovechables.
3. Cargues mínimos de 850kg por sede en caso contrario se debe cobrar flete.

# APROVECHAMIENTO ENERGETICO PARA CDR ( Dotación Textil, zapatos blandos sin punteras)



CODIGO

RESIDUO

UNI.  
MEDIDA

TARIFA  
DE  
COBRO

VE1

Costo proceso Aprovechamiento  
Energético (se cobra)

Kg

\$ 752

1. Se aprovecha el poder calorífico de los residuos.
2. Se minimiza la generación de Gases efecto invernadero queda Clincker.
3. Se deja de utilizar Carbón.

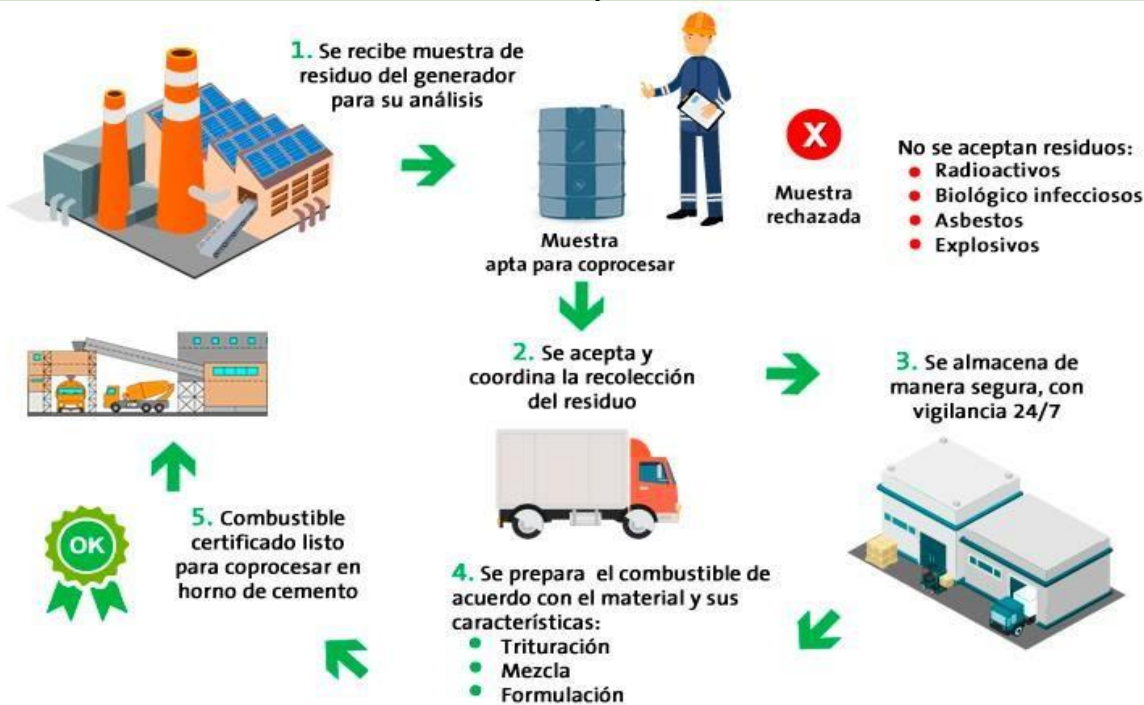



## TRANSPORTE RESIDUOS APROVECHABLES

COD	DESCRIPCIÓN	UNIDAD DE MEDIDA	TARIFA DE COBRO
TR1	Transporte Residuos Aprovechables De 200 Kg hasta 750 Kg. (Para este tipo de servicios se debe acomodar al día y hora de la ruta de recolección de la zona)	Unidad	\$ 210.000
TR1	Transporte Residuos Aprovechables De 751Kg Hasta 1.450 Kg (Para este tipo de servicios se debe acomodar al día y hora de la ruta de recolección de la zona)	Unidad	\$ 155.000
TR1	Transporte Residuos Aprovechables Mayor a 1451 Kg (Para este tipo de servicios se debe acomodar al día y hora de la ruta de recolección de la zona)	Unidad	\$ 50.000

### Nota:

1. Se deben adaptar a los horarios y días para la ruta de Recolección.
2. El vehículo puede llegar cargado con residuos de otra compañía.



## PROPUESTA RESIDUOS DE CONSTRUCCIÓN Y DEMOLICIÓN (RCD)

COD	DESCRIPCIÓN	UNIDAD DE MEDIDA	TARIFA DE COBRO
RPE 6	Transporte y Disposición de Escombros Volqueta Sencilla (Para este tipo de servicios se debe acomodar al día y hora de la ruta de recolección de la zona)	Unidad	\$ 535.000



## PROPUESTA ORGÁNICOS BOGOTÁ

COD	RESIDUO	UNIDAD DE MEDIDA	TARIFA DE COBRO
OG1	Orgánicos (se cobra)	Kg	\$ 150
TR1	Transporte Residuos Orgánicos	Unidad	\$ 300.000

### Nota:

1. Se deben adaptar a los horarios y días para la ruta de Recolección.
2. El vehículo puede llegar cargado con residuos de otra compañía.



# ESPECIALES o RESIDUOS PELIGROSOS

Haz parte del mundo **Eco** en  
innovación de Residuos.

"Buscamos la revalorización de tus residuos especiales,  
minimizando impacto ambiental"

- Planteamos estrategias para pasar de un modelo lineal hacia uno circular.
- Optimizamos el proceso de aprovechamiento y tratamiento de residuos.
- Nos encargamos de diseñar soluciones que permitan minimizar el envío de residuos a Incineración o Celda.
- Contamos con Licencia Ambiental para el aprovechamiento de Residuos Peligrosos: Raees - Aceite - Pilas
- Buscamos maximizar el valor agregado de los sistemas industriales en términos económicos ambientales y sociales.
- Manejamos modelos de valoración de residuos, cierre de ciclo de materiales y la extensión de vida útil de productos.



La movilidad  
es de todos

Mintransporte



El ambiente  
es de todos

Minambiente





# REVALORIZACIÓN RESIDUOS ESPECIALES

COD	RESIDUO	UNIDAD DE MEDIDA	PRECIO DE COMPRA
RPA 3	RAEES (Electrónicos, electrodomésticos teléfonos, pilas y otros)	Kg	\$ 0
RPA 1	Aceite vegetal usado	Galón	\$ 475
RPA 2	Aceite industrial usado	Galón	\$ 350
COD	RESIDUO	UNIDAD DE MEDIDA	TARIFA DE COBRO
RPE 4	Servicio Disposición de Agua PTAR	Kg	\$ 580
RPE 3	Servicio Disposición Solventes-Refrigerantes – Alcoholes	Kg	\$ 930
RPE 1	Servicio Luminarias – Llantas	Kg	\$ 1.500



## DISPOSICIÓN RESIDUOS ESPECIALES

COD	RESIDUO	UNIDAD DE MEDIDA	TARIFA DE COBRO
RPCS2	<b>PELIGROSOS (Celda de seguridad)</b> <ul style="list-style-type: none"> <li>Epp`S No Contaminado – Contaminados</li> <li>Sólidos Contaminados Con Pintura o Hidrocarburos</li> </ul>	Kg	\$ 830
RPIN1	<b>PELIGROSOS (Incineración)</b> <ul style="list-style-type: none"> <li>Epp`S No Contaminados – Contaminados</li> <li>Sólidos Contaminados Con Pintura o Hidrocarburos</li> </ul>	Kg	\$ 1.270
RPCS 3	<b>PELIGROSOS (Celda de seguridad con Pretratamiento)</b> <ul style="list-style-type: none"> <li>Metales Pesados – Inflamables</li> <li>Ácidos – Bases – Laboratorio</li> <li>Residuos líquidos</li> </ul>	Kg	\$ 1.786



## TRANSPORTE RESIDUOS ESPECIALES

COD	DESCRIPCIÓN	UNIDAD DE MEDIDA	TARIFA DE COBRO
TR1	Transporte Residuos especiales (Para este tipo de servicios se debe acomodar al día y hora de la ruta de recolección de la zona)	Unidad	\$ 50.000

### Nota:

Botas no aptas para CDR, resultantes de la selección, corresponde al transporte al punto de disposición.



# PROYECTOS DE ECONOMÍA CIRCULAR





# PROYECTOS DE ECONOMÍA CIRCULAR

DESCRIPCIÓN	IMAGEN	UNIDAD DE MEDIDA	PRECIO
<p><b>Venta de bolsa</b> Hecha con material 100% reciclado Incorporado del mismo plástico que recogemos en el proceso de recolección de residuos aprovechables</p>		Kg	\$ 7.800
<p><b>Implementación de Estibas Plásticas</b> Hecha con material 100% reciclado</p>		Unidad	Varía de Acuerdo al Modelo
<p><b>Productos de Aseo</b> Hechos con material 100% reciclado</p>		Unid	Varía de Acuerdo al Modelo



# CERTIFICADOS POSCONSUMO

Haz parte del mundo **Eco** en  
innovación de Residuos.

Te colaboramos con los certificados para el  
proceso del POSCONSUMO

- Disminuir la cantidad de residuos que generan.
- Certificación de los Residuos del plan residuos.
- Disminución de los costos en el Plan con la ayuda del cumplimiento de la META.
- Actividades conjuntas con las diferentes áreas de la compañía para sensibilizar y campañas de recolección.
- Buscamos maximizar el valor agregado de los sistemas industriales en términos económicos ambientales y sociales.
- Manejamos modelos de valoración de residuos, cierre de ciclo de materiales y la extensión de vida útil de productos.



La movilidad  
es de todos

Mintransporte



El ambiente  
es de todos

Minambiente





# VALORES AGREGADOS



- Acompañamiento y asesorías ambientales para el adecuado manejo de los residuos totalmente gratuita (Vía email y telefónica).
- Proceso seguro con: GPS en vehículos, precintos de seguridad, personal calificado y contratado directamente por la empresa.
- Experiencia comprobada en el manejo de residuos, cumpliendo la legislación ambiental.
- Capacitaciones o actividades lúdicas sobre el plan de manejo de residuos y similares dos (2) al año, después de trabajado más de 4 cargues.

## PROTOCOLOS DE INICIO

- El cliente envía propuesta comercial firmada de aceptación de la propuesta.
- ECOPOSITIVA enviara de vuelta la documentación correspondiente para la creación de cliente o proveedor **GCM-FOR-003 INSCRIPCIÓN DE CLIENTES Y PROVEDORES, GCIA-ESP-006 DECLARACIÓN ORIGEN DE FONDOS Y DE ACTIVIDADES LICITAS.** Para su respectivo diligenciamiento.
- El cliente o proveedor enviara TODA la documentación para la creación en el software de ECOPOSITIVA. **(Formatos debidamente diligenciados, copia de cédula del representante legal, RUT - no mayor a 30 días, Cámara de Comercio - no mayor a 30 días, certificación bancaria – no mayor a 30 días)**
- ECOPOSITIVA se demora un promedio de tres días para la creación y aprobación de la empresa y los residuos.
- Después de estar creados tanto la empresa como los residuos se pasa a programar el cargue con el personal de logística.



# CONDICIONES DEL SERVICIO

1. Para los cargues de residuos se envía conductor y auxiliar siempre y cuando sea avisado con anterioridad; mínimo un (1) día al área logística. De ser requerido más de un auxiliar, tendrá que ser revisado por las partes comerciales y administrativas.
2. El generador debe contar con los equipos necesarios para los cargues superiores a lo exigido por la normatividad, evaluando la carga máxima que puede soportar una persona.
3. El peso total del residuo peligroso incluye el peso del embalaje (canecas, contenedores plásticos y/o metálicos, estibas, big bag, bolsas y demás materiales que cumplan la función de embalaje); ya que estas al igual que la carga, son sometidas a tratamiento y posterior disposición final como lo establece la normatividad vigente.
4. Antes de empezar el convenio comercial se debe entregar la documentación requeridos para la creación de cliente o proveedor. **(Formatos debidamente diligenciados, copia de cédula del representante legal, RUT - no mayor a 30 días, Cámara de Comercio - no mayor a 30 días, certificación bancaria - no mayor a 30 días)**
5. Cumplir con todas las obligaciones inherentes al generador, de acuerdo con la normatividad ambiental y sanitaria.
6. Los materiales deberán ser entregados en forma adecuada conforme lo establece la norma (envasado o empacado, embalado y etiquetado) para lo cual la empresa ECOPOSITIVA S.A.S. E.S.P. brindara la respectiva asesoría en caso de necesitarla. En caso de que las condiciones de entrega no se cumplan, **no podrán ser recepcionados** en la empresa y/o serán devueltos al cliente, teniendo en cuenta que este, debe cubrir el costo correspondiente al transporte generado para su retorno.
7. Se entrega certificado de disposición final de **TODOS LOS RESIDUOS**, ya sean aprovechables, peligrosos y/o especiales.
8. Para la disposición de residuos peligrosos y/o especiales se debe diligenciar el formato **C&A-FOR-007 INSCRIPCIÓN DE RESPEL** por lo menos tres días antes de realizar el cargue del residuo.



# CONDICIONES DEL SERVICIO

9. Todas las operaciones dependen de la información que soporte el cliente (fichas de seguridad y caracterizaciones). En caso de un residuo peligroso o especial no declarado “El generador continuará siendo responsable en forma integral por los efectos ocasionados a la salud humana o al ambiente, de un contenido químico o biológico no declarado al transportador y a la autoridad ambiental.” (Decreto 1076 de 2015).
10. ECOPOSITIVA facturara cada cargue dentro de los 2 días hábiles siguientes a la fecha de su realización.
11. Las actas de disposición, las facturas y los pagos se realizarán con las cantidades inscritas, pesadas y diligenciadas en el formato solicitud de servicio en el momento del cargue; cualquier cambio o novedad se enviará un correo con la información correspondiente.
12. En caso de que la disposición de los residuos peligrosos o especiales requiera un pretratamiento especial, este se realizará según tabla de precios y se registrara en el certificado de disposición final.
13. No se certifica, no se paga, no se cobra cualquier residuo que no esté registrado en la solicitud de servicio.
14. Solo los servicios ambientales ofertados en materia de residuos peligrosos o especiales, orgánicos o servicio transporte tendrán un aumento de la tarifa al inicio del año según SMLV.
15. En caso de no realizar el servicio una hora después de presentarse el vehículo en las instalaciones, debido a inconvenientes del cliente como personal, zona de cargue, embalaje, etiquetado o por cancelación del servicio el mismo día del cargue, se cobrará el stand by del vehículo por un valor de \$200.000.
16. Los precios podrán ser modificados, ya sea por condiciones del mercado, del residuo o porque aplique un pre – tratamiento .



ecopositiva

Firma

Nombre

Diana Patricia Beltran Perez

Cédula

59.429.408

Cargo

Representante Legal

Compañía

ELITE FACILITY MANAGEMENT S.A.S

Sello de la Compañía

GRACIAS

**ambipar**<sup>a</sup>  
*environment*

**ecopositiva**

