

Propuesta
Núm. 25091102

Coditeq

ECOPOSITIVA

ambipar 
environment

RESIDUOS PELIGROSOS

Haz parte del mundo Eco en
innovación de Residuos.

"Buscamos la revalorización de tus residuos
especiales, minimizando impacto
ambiental"

Planteamos estrategias para pasar de un
modelo lineal hacia uno circular

- Optimizamos el proceso de
aprovechamiento y tratamiento de

- Nos encargamos de diseñar soluciones
que permitan minimizar el envío de
residuos a Incineración o Celda.

- Contamos con Licencia Ambiental para el
aprovechamiento de Residuos Peligrosos:
Races - Aceite - Pilas

- Buscamos maximizar el valor agregado de
los sistemas industriales en términos
económicos ambientales y sociales.

- Manejamos modelos de valoración de
residuos, cierre de ciclo de materiales y la
extensión de vida útil de productos.



La movilidad
es de todos

Ministrato



El ambiente
es de todos

Minambiente



El ambiente
es de todos



ECOPOSITIVA



REVALORIZACIÓN RESIDUOS ESPECIALES

RESIDUO	UNIDAD DE MEDIDA	PRECIO
RAEES (Electrónicos, electrodomésticos teléfonos, pilas y otros)	Kg	\$ 0
Aceite vegetal usado (Ecopositiva compra)	Galón	\$ 675
Aceite industrial usado (Ecopositiva compra)	Galón	\$ 738
COBRO TRATAMIENTO		
Servicio Disposición de Agua PTAR	Kg	\$ 600
Servicio Disposición Solventes-Refrigerantes - Alcoholes	Kg	\$ 1.080
Servicio Luminarias - Llintas	Kg	\$ 1.530



DISPOSICIÓN RESIDUOS ESPECIALES

RESIDUO	UNIDAD DE MEDIDA	PRECIO
PELIGROSOS (Celda de seguridad) • Epp'S No Contaminado - Contaminados • Sólidos Contaminados Con Pintura o Hidrocarburos	Kg	\$ 1.018
PELIGROSOS (Incineración) • Epp'S No Contaminados - Contaminados • Sólidos Contaminados Con Pintura o Hidrocarburos	Kg	\$ 1.395
PELIGROSOS (Celda de seguridad con Pretratamiento) • Metales Pesados - Inflamables • Ácidos - Bases - Laboratorio • Residuos líquidos	Kg	\$ 1.996
• PROCESAMIENTO CDR NO RESPOL	Kg	\$ 650



ECOPOSITIVA®



TRANSPORTE RESIDUOS PELIGROSOS O ESPECIALES

DESCRIPCION	UNIDAD DE MEDIDA	PRECIO
Transporte Residuos peligrosos De 200Kg Hasta 750 Kg (Para este tipo de servicios se debe acomodar al día y hora de la ruta de recolección de la zona)	Unidad	\$ 255.000
Transporte Residuos Peligrosos De 751Kg Hasta 1.450 Kg (Para este tipo de servicios se debe acomodar al día y hora de la ruta de recolección de la zona)	Unidad	\$ 205.000
Transporte Residuos Aprovechables Mayor a 1.451 Kg (Para este tipo de servicios se debe acomodar al día y hora de la ruta de recolección de la zona)	Unidad	\$ 0

Nota:

1. Se deben adaptar a los horarios y días para la ruta de Recolección.
1. El vehículo puede llegar cargado con residuos de otra compañía.

ambipar[®]
environment

ECOPOSITIVA



CARGUE AGUAS

DESCRIPCIÓN	UNIDAD DE MEDIDA	
Venta de IBC IBC Para el almacenamiento de AGUA	Un	\$ 307.800

Nota:

1. Para el cargue de Agua , CODITEQ comprara un ISOTANQUE para tener almacenado tres (3).
2. En el momento del cargue se realiza cargue de 2 Isotankes y se deben devolver a los 2 o 3 días hábiles después del cargue.
3. Los isotankes deben garantizarse que en el momento del cargue y movimiento estén en buen estado.



ECOPOSITIVA®

CONDICIONES DEL SERVICIO

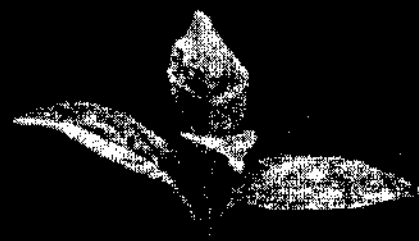

1. Para los cargues de residuos se envía conductor y auxiliar siempre y cuando sea avisado con anterioridad; mínimo un (1) día al área logística. De ser requerido más de un auxiliar, tendrá que ser revisado por las partes comerciales y administrativas.
2. El generador debe contar con los equipos necesarios para los cargues superiores a lo exigido por la normatividad, evaluando la carga máxima que puede soportar una persona.
3. El peso total del residuo peligroso incluye el peso del embalaje (canecas, contenedores plásticos y/o metálicos, estibas, big bag, bolsas y demás materiales que cumplan la función de embalaje); ya que estas al igual que la carga, son sometidas a tratamiento y posterior disposición final como lo establece la normatividad vigente.
4. Antes de empezar el convenio comercial se debe entregar la documentación requeridos para la creación de cliente o proveedor.
5. Cumplir con todas las obligaciones inherentes al generador, de acuerdo con la normatividad ambiental y sanitaria.
6. Los materiales deberán ser entregados en forma adecuada conforme lo establece la norma (envasado o empacado, embalado y etiquetado) para lo cual la empresa ECOPOSITIVA S.A.S. E.S.P. brindara la respectiva asesoría en caso de necesitarla. En caso de que las condiciones de entrega no se cumplan, **no podrán ser recepcionados** en la empresa y/o serán devueltos al cliente, teniendo en cuenta que este, debe cubrir el costo correspondiente al transporte generado para su retorno.
7. Se entrega certificado de disposición final de **TODOS LOS RESIDUOS**, ya sean aprovechables, peligrosos y/o especiales.
8. Para la disposición de residuos peligrosos y/o especiales se debe diligenciar el formato **C&A-FOR-007 INSCRIPCIÓN DE RESPAL** por lo menos tres días antes de realizar el cargue del residuo.



ECOPOSITIVA®

CONDICIONES DEL SERVICIO



9. Todas las operaciones dependen de la información que soporte el cliente (fichas de seguridad y caracterizaciones). En caso de un residuo peligroso o especial no declarado "El generador continuará siendo responsable en forma integral por los efectos ocasionados a la salud humana o al ambiente, de un contenido químico o biológico no declarado al transportador y a la autoridad ambiental." (Decreto 1076 de 2015).
10. ECOPOSITIVA facturara cada cargue dentro de los 5 días hábiles siguientes a la fecha de su realización.
11. Las actas de disposición, las facturas y los pagos se realizarán con las cantidades inscritas, pesadas y diligenciadas en el formato solicitud de servicio en el momento del cargue; cualquier cambio o novedad se enviará un correo con la información correspondiente.
12. En caso que la disposición de los residuos peligrosos o especiales requiera un pretratamiento especial, este se realizará según tabla de precios y se registrara en el certificado de disposición final.
13. No se certifica, no se paga, no se cobra cualquier residuo que no esté registrado en la solicitud de servicio.
14. Los servicios ambientales ofertados en materia de residuos peligrosos o especiales tendrán un aumento de la tarifa al inicio del año según IPC.
15. En caso de no realizar el servicio una hora después de presentarse el vehículo en las instalaciones, debido a inconvenientes del cliente como embalaje, etiquetado o por cancelación del servicio el mismo día del cargue, se cobrará el stand by del vehículo por un valor de \$150.000.
16. Los precios podrán ser modificados, ya sea por condiciones del mercado, del residuo o porque aplique un pre - tratamiento.



ECOPOSITIVA

VALORES AGREGADOS

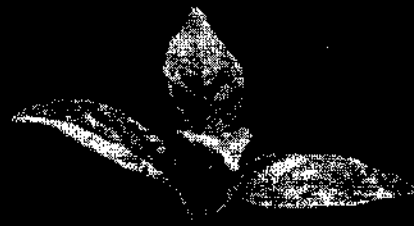

- Acompañamiento y asesorías ambientales para el adecuado manejo de los residuos totalmente gratuita (Vía email y telefónica).
- Proceso seguro con: GPS en vehículos, precintos de seguridad, personal calificado y contratado directamente por la empresa.
- Experiencia comprobada en el manejo de residuos, cumpliendo la legislación ambiental.
- Capacitaciones continuas conjuntas sobre el plan de manejo de residuos y similares una al año, después de trabajado más de 4 cargues.



PROTOCOLOS DE INICIO

- El cliente envía propuesta comercial firmada de aceptación de la propuesta.
- ECOPOSITIVA enviara de vuelta la documentación correspondiente para la creación de cliente o proveedor **GCM-FOR-003 INSCRIPCIÓN DE CLIENTES Y PROVEDORES**, las políticas de gestión y los términos de referencia.
- El cliente o proveedor enviara TODA la documentación para la creación en el software de ECOPOSITIVA.
- ECOPOSITIVA se demora un promedio de tres días para la creación y aprobación de la empresa y los residuos.
- Después de estar creados tanto la empresa como los residuos se pasa a programar el cargue con el personal de logística.



ECOPOSITIVA

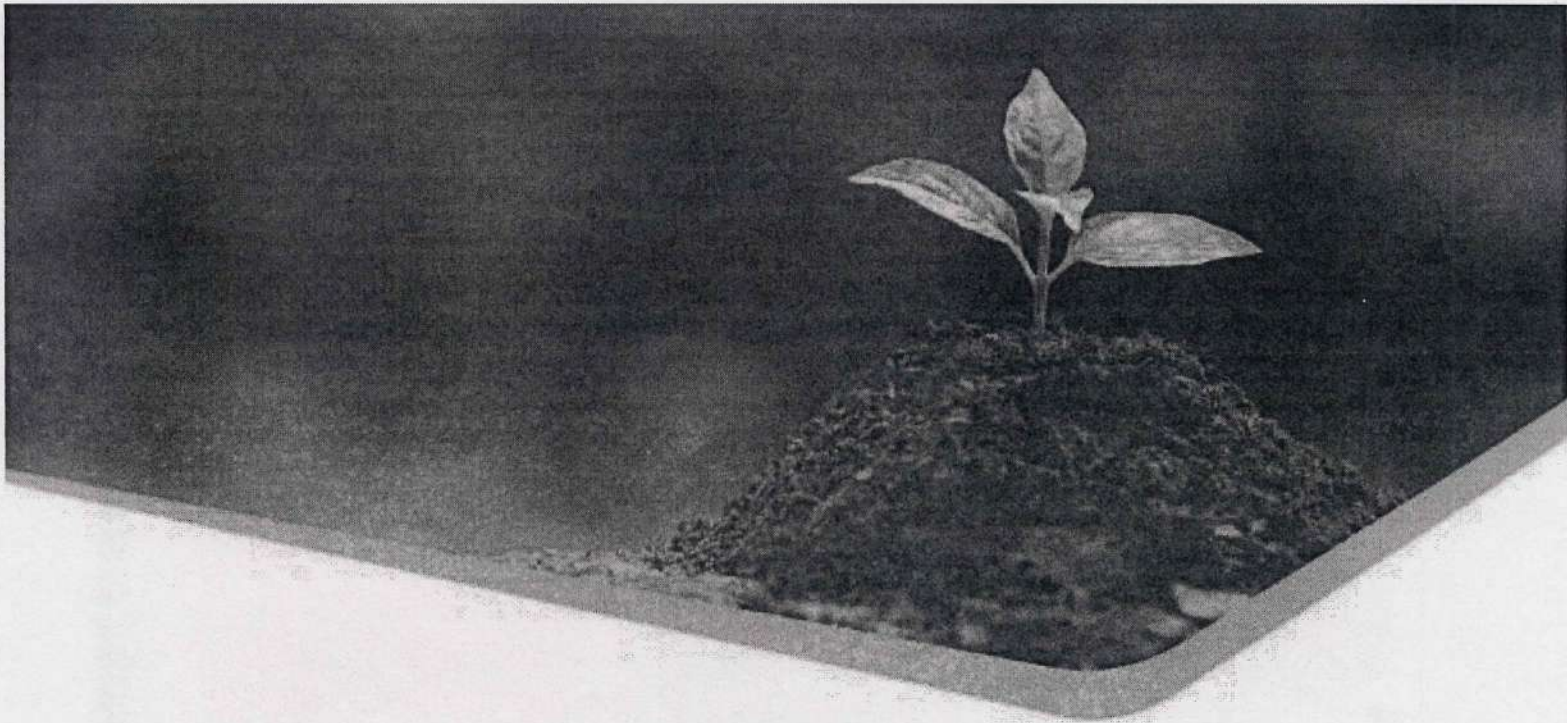

Acepto las condiciones acordadas dentro de la propuesta comercial
25091102



Firma

Nathaly

Nombre

Nathaly Aguilera Prieto

Cédula

1143349507

Cargo

Dirección de Desarrollo Organizacional

Compañía

Coditeq SA

Sello de
la compañía

